

## 22 de mayo de 2026

A pesar de que quedaban bastantes días para la celebración musulmana de la Fiesta del Cordero, Eid al-Adha, hace varias semanas nos pusimos a preparar el suministro de cestas de alimentación a las familias más desprotegidas, de las cinco wilayas, para estar al lado de estas personas en uno de los días más señalados de su calendario.

Son dos los motivos principales para este adelanto:

- Sobre las tiendas de alimentación recae un exceso de carga de trabajo en los días previos a la festividad, por lo cual, es más fácil que se produzcan problemas de suministro y entregas.
- El precio de los productos sube de una manera exponencial conforme se acerca la fecha.

Se han entregado un total de 75 cestas, 15 por wilaya, con productos de alimentación básicos.

A continuación, os informamos, de una forma reducida, sobre la secuencia de las entregas.

## Dajla - 13 de mayo



## Smara - 15 de mayo



## Auserd - 15 de mayo (familias con niños y niñas con diversidad funcional)

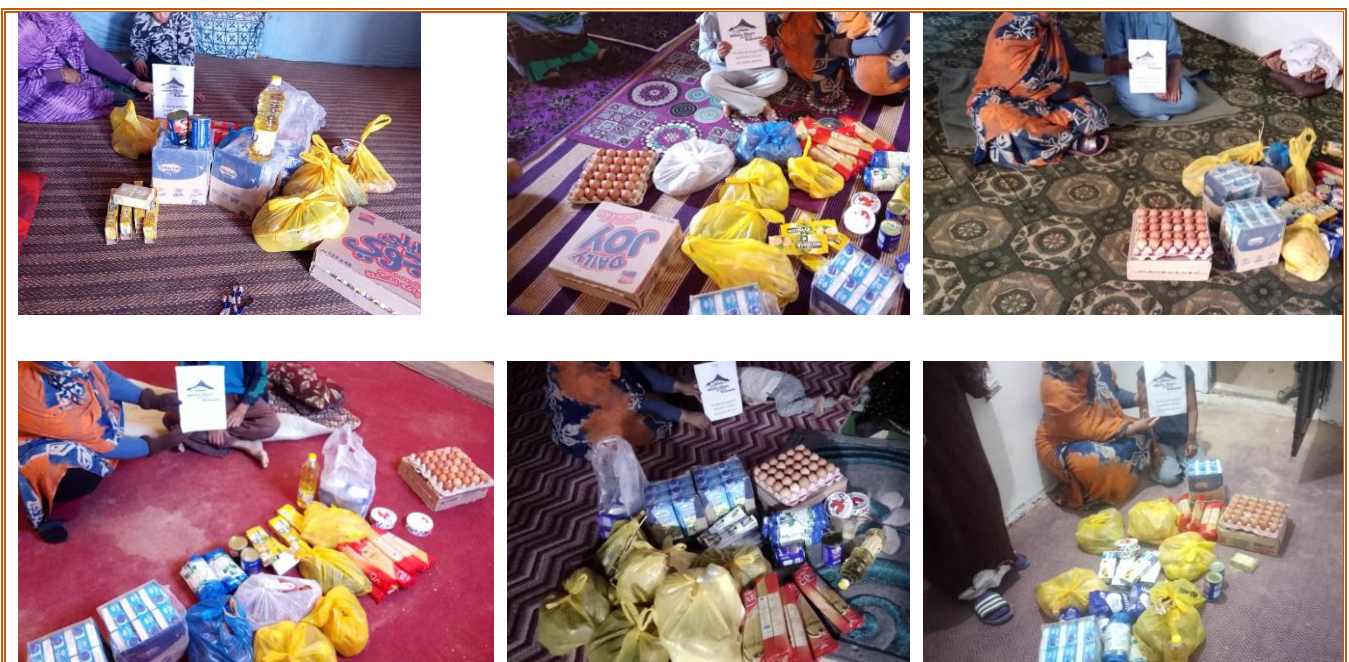

## Bojador - 15 de mayo



## El Aaiún - 21 de mayo



Cada cesta, se componía de los siguientes productos y cantidades:

PRODUCTO	CANT.
Leche semidesnatada 1x 12 litros	1
Aceite de girasol 1 litro	1
Bolsa de patatas 1 kg	3
Bolsa de cebollas 1 kg	2
Bolsa de manzanas 1 kg	2
Huevos de gallina 30 unidades	1
Paquete de espaguetis de 0,5 kg	7
Paquete de alubias blancas de 1 kg	2
Pollo troceado 1 kg	3
Carne de camello (hueso y carne) de 1 kg	1
Paquete azúcar blanco de 1 kg	4
3 latas de atún en aceite vegetal	4
Té verde FLECHA 100 gr	1
Caja de queso en porciones de 16 u	2
Caja zumo pequeño 30 unidades	1
Dátiles a granel, aproximadamente 1 kg	1
Mermelada de fresa bote de 400 gr	2

Las cestas de Dajla tienen una pequeña variación en su composición.

Y el coste total de las 75 cestas ha sido de: 4.195,48 €

Toda esta actividad no se podría realizar sin la ayuda, colaboración, sintonía y compromiso con su pueblo, que nos brindan algunas personas en cada wilaya de los CRS.

Contamos con personas que buscan a las familias más desprotegidas y que nos sirven de enlace con las tiendas con las que trabajamos. Ayudan también al reparto de las cestas para que lleguen a cada familia en el menor tiempo posible.

Estas personas, junto con los responsables de cada tienda, forman un magnífico equipo.

Os las presentamos:

## DAJLA



Amach Ahmed

Mahfud Abeidat

## SMARA



Najma Mohamed

Brahim Sidahmed

**EL AAIÚN**

Abderrahman Alí y  
Rabab Sidali



Moulud Salamagha

**AUSERD**

Sukeina y Tamba  
Ahmed Mahfud



Moulud Salamagha  
(Tienda para Auserd  
y El Aaiún)

**BOJADOR**

Buna Salek



Mohamed Lamin  
Sidahmed

Área de proyectos de cooperación de la ONG Sáhara Lliure Paterna

**FIN / النهاية**